Juli 2019 Amtliche Mitteilung Folge 04/2019 Zugestellt durch Post.at

FRANKENMARKT
marktgemeinde

Foto: Johann Baumgartinger

Inhalt:

Seite 2-4	Gemeindeangelegenheiten	Seite 11-14	Vereine/Freizeit
Seite 5-6	Gesunde Gemeinde	Seite 15-16	Wirtschaft
Seite 7-10	Kinder/Jugend/Schule	Seite 17-19	Soziales
		Seite 20	Landjugend

REDAKTIONSSCHLUSS FÜR DIE NÄCHSTE AUSGABE 10.07.2019

Hochwasserschutz Frankenmarkt

Durch wiederkehrende Hochwässer, zuletzt im Juni 2016, wurden im Talbodenbereich der Freudenthaler Ache sowie der Dürren Sprenzl erhebliche Schäden an Gebäuden und Infrastruktur verursacht. Die Marktgemeinde Frankenmarkt hat sich daher entschlossen entsprechende Bauwerke zu errichten, um für die betroffene Bevölkerung, ca. 70 Wohngebäude, sowie anderer Anlagen (14 Betriebe, Westbahnstrecke etc.) einen 100-jährigen Hochwasserschutz herstellen zu können. Nach mehrjähriger Planungsphase erfolgt ab Mitte 2019 die Realisierung der Schutzmaßnahmen. Die Bauarbeiten sollen bis Ende 2020 abgeschlossen sein.

Neben großzügigen Gerinneaufweitungen, als auch linearen Bauwerken wie Dämme und Mauern ist ein Rückhaltebecken (ca. 200.000 m³ Speichervolumen) an der Freudenthaler Ache der zentrale Bestandteil dieses Hochwasserschutzprojektes. Weiters soll die Dürre Sprenzl im Bereich des Sägewerks Griesmayr an den östlichen Rand des Betriebsareals verlegt werden.

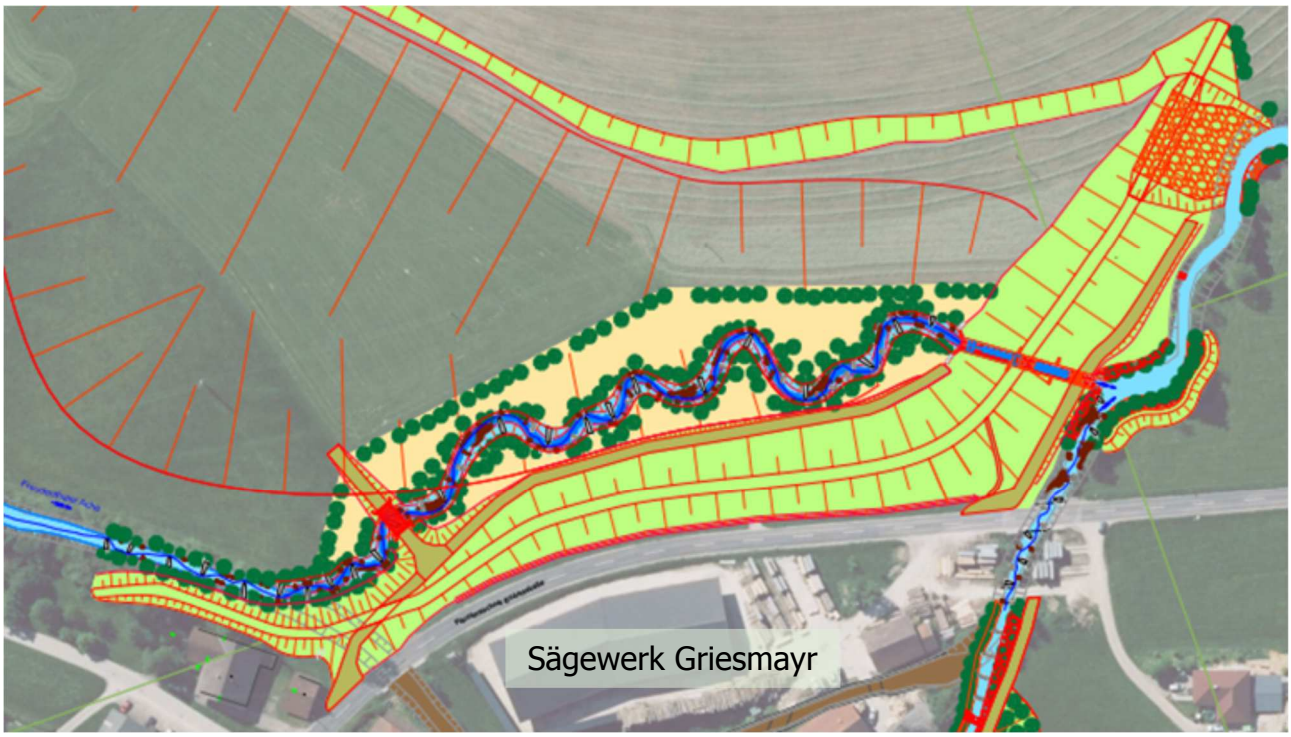

Abbildung 1: Auszug aus dem wasserrechtlichen Einreichprojekt, Bereich Rückhaltebecken

Schutzmaßnahmen allein entsprechen nicht mehr den heutigen Planungsgrundsätzen, weshalb ein Hauptelement des Projektes die ökologische Verbesserung der Gerinnestrecken ausgehend vom Rückhaltebecken bis zur Mündung in die Vöckla ist.
In Summe wird mit einem Gesamtprojektbudget von € 6.200.000,— gerechnet. Die Finanzierung der tatsächlichen Kosten erfolgt durch:

43,2%..... Bund
40%..... Land Oberösterreich
16,8%..... Marktgemeinde Frankenmarkt
und zusätzlich durch Sonderbeitragsmittel von den ÖBB

Die Planungs- und Ausführungsarbeiten werden durch den Gewässerbezirk Gmunden beaufsichtigt und koordiniert.

AMT DER OÖ. LANDESREGIERUNG
Direktion Umwelt- und Wasserwirtschaft
Abteilung Wasserwirtschaft
GEWÄSSERBEZIRK GMUNDEN
4810 Gmunden, Stelzhamerstr. 13
Tel.: 07612/66337-0, e-mail: gwb-gm.post@ooe.gv.at

LAND OBERÖSTERREICH

Tourismusverband Attersee - Attergau

Foto: privat

Liebe Frankenmarkterinnen und Frankenmarkter!

Durch die vom Land Oberösterreich vorgegebene Neustrukturierung der Tourismusverbände in Oberösterreich ist auch Frankenmarkt in einen größeren Verband eingestiegen. Viele Vorgespräche waren vergangenes Jahr dafür notwendig. Der Dank gilt vor allem meinem Vorgänger Bert Geisinger und dem langjährigen Finanzvorstand Erich Stöckl.

In Abstimmung mit der Marktgemeinde Frankenmarkt und Bürgermeister Peter Zieher, sind wir seit 01. Jänner 2019 stimmberechtigtes Mitglied im neu gegründeten Tourismusverband „Attersee - Attergau".

Im neu gewählten Aufsichtsrat habe ich Sitz und Stimme für Frankenmarkt.

Im verbleibenden Ortsausschuss Frankenmarkt bin ich ebenfalls seit 01. Jänner gewählter Tourismusobmann, dieser ist zukünftig für „kleinere" Aufgaben zuständig. Unsere Rücklagen aus den vergangenen Jahren sind in den nächsten 5 Jahren für anstehende touristische Großprojekte in Frankenmarkt vorgesehen und somit zweckgebunden.

Unsere neue Geschäftsführerin Frau Angelina Eggl ist im Büro Attersee seit April tätig. Sie kann insgesamt auf 12 MitarbeiterInnen zurückgreifen, damit sind wir in Zukunft in einem der schlagkräftigsten Tourismusverbände des Landes integriert.

ÖR Dietmar Bergmoser
Tourismusobmann Frankenmarkt

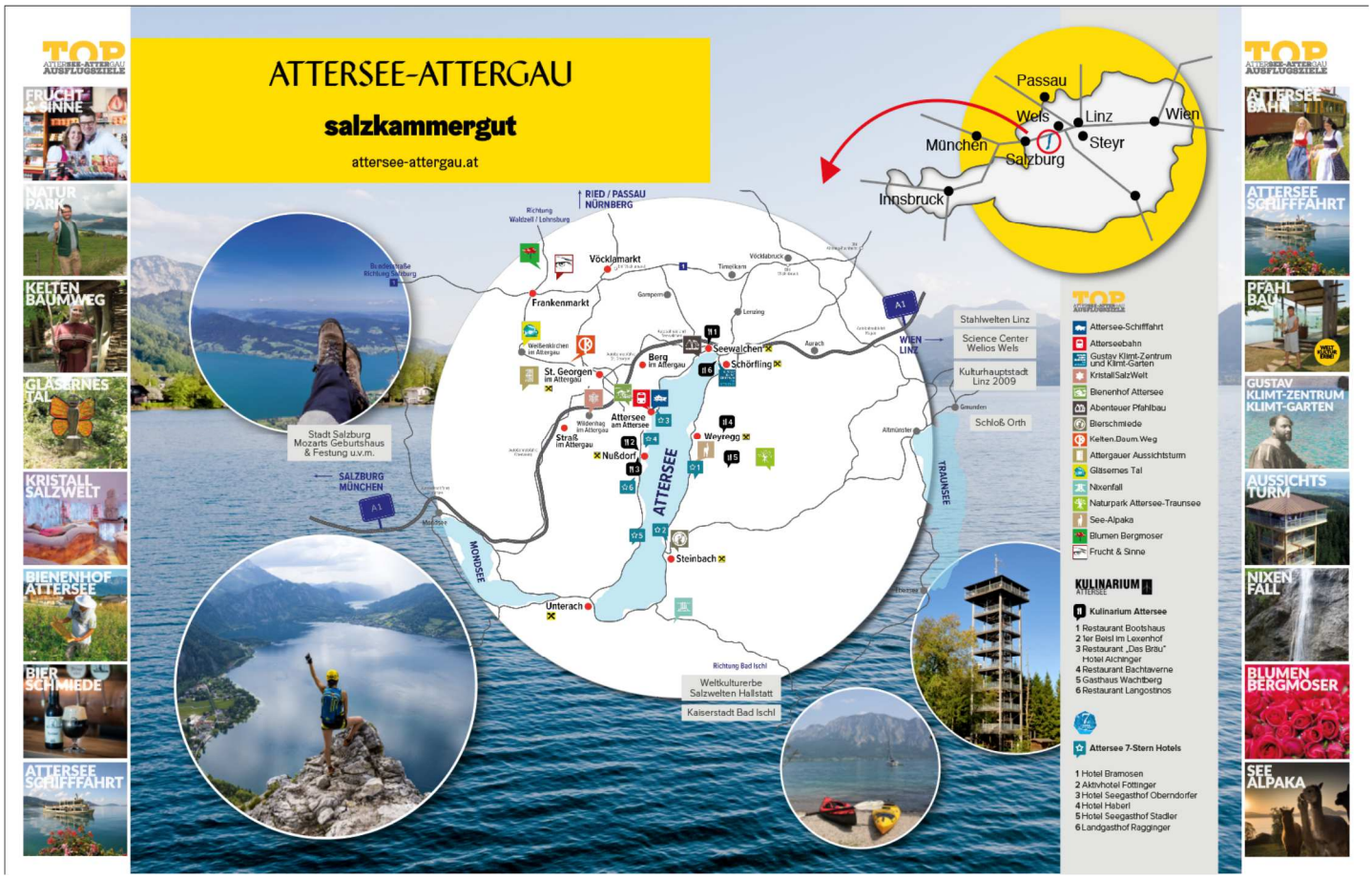

Ferienspaß 2019

Liebe Kinder und Jugendliche!

Gemeinde, örtliche Vereine, Institutionen und Privatpersonen haben sich auch heuer wieder bemüht euch ein buntes Ferienprogramm zusammenzustellen. Wir bieten euch 36 Veranstaltungen an.

Die Palette reicht von Wanderungen, Bastelnachmittage über Sportaktivitäten und vieles mehr.

Bei allen, die ihre Freizeit für unsere Kinder und Jugendlichen zur Verfügung stellen, bedanken wir uns sehr herzlich. Wir bedanken uns bei den Wirtschaftstreibenden für die Werbeeinschaltungen und bei der Firma Starzinger, die für jedes angemeldete Kind ein Gratisgetränk zu Verfügung stellt. Weiters bedanken wir uns bei der Firma Dax für die kostenlose Einschaltung im Ortskanal und beim Tourismusverband für die finanzielle Unterstützung.

Wir freuen uns auf alle Kinder und Jugendlichen und wünschen schöne, erholsame Ferien und viel Spaß bei den Veranstaltungen.

Die Obfrau des Ausschusses
GR. Karina Plainer

Folgende Veranstaltungen werden angeboten:

09.07.	Bogenschießen Vormittag
09.07.	Kino Regau „Pets 2“
10.07.	Waldhochseilgarten
12.07.	Abenteuer-Floßbau-Floßfahrt
13.07.	Sportlicher Nachmittag am Fußballplatz
15.07.	Bogenschießen Nachmittag
15.07.	Kerzenständer aus Ton
15.-17.07.	Drei-Tages-Tenniscamp
16.07.	Klettern in der Sporthalle
16.07.	Ton bedrucken
17.07.	spark7-Bayernpark
18.07.	Abenteuer-Floßbau-Floßfahrt
19.07.	Kinder Disco
20.07.	Nachmittag mit der Marktmusik
22.07.	Bogenschießen
22.07.	Seifenschalen aus Ton
23.07.	Bienenhof Attersee
23.07.	Körperschalen aus Ton
24.07.	Leichtathletik Vormittag
25.07.	Leichtathletik Vormittag
26.07.	Bastelnachmittag
29.07.	Zipfelmützen und Windlichter
30.07.	Ein Vogelhaus aus Ton
30.07.	Klangerlebnis
03.08.	Waldwanderung mit den Jägern
05.08.	Burger-Werkstatt
06.08.	Spielen und Lesen
06.08.	Zielschießen mit dem Asphaltstock
08.08.	Ein Tag bei den Einsatzkräften
09.08.	Bildhauern
09.08.	Bildtafel
10.08.	Wandern durch das gläserne Tal
12.08.	Töpfern für Kindergarten-Kinder
13.08.	Märchenwanderung
19.08.	Töpfern für Schulanfänger
21.08.	Musikworkshop

ElternTelefon

142 bietet rasch & kostenlos Unterstützung

Es gibt Tage, an denen Mütter oder Väter einfach nicht mehr weiter wissen, sich alleine gelassen fühlen, jemanden zum Reden brauchen, mit einer neutralen Person über ihre Erziehungsschwierigkeiten, Sorgen und Ängste sprechen wollen.

Genau für solche Tage bietet das ElternTelefon 142 ein kostenloses, vertrauliches und rund um die Uhr erreichbares Beratungsangebot, ein offenes Ohr, Entlastung und Unterstützung für Eltern.

Das ElternTelefon ist ein Soforthilfe-Angebot, das unter der bekannten Nummer 142 (ohne Vorwahl) in Anspruch genommen werden kann.

4 Jahre Gesunde Jause in der Volksschule

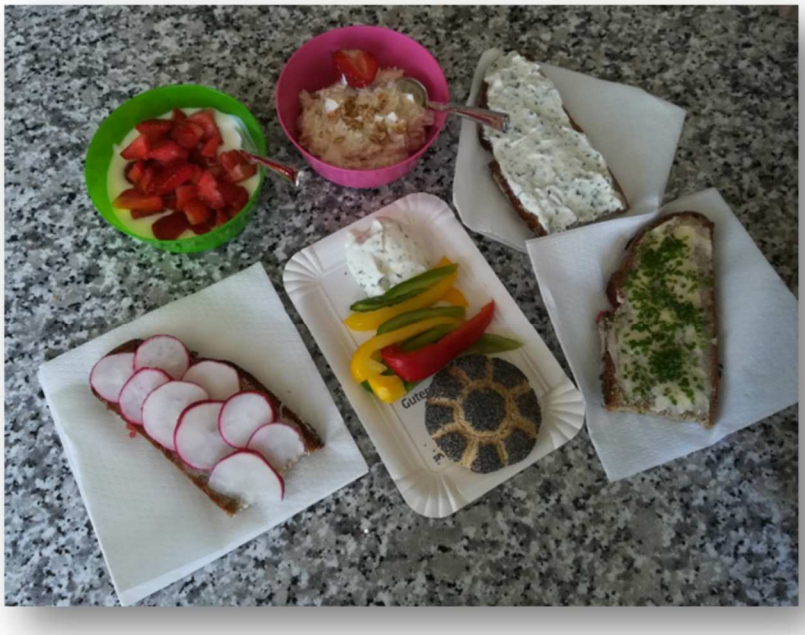

Seit 2016 gibt es die Gesunde Jause in der Volksschule. Dass es den Kindern schmeckt, zeigen die kurzen Berichte der Kinder der 4. Klassen die jetzt ein wenig traurig sind, weil es diese Jause nur in der VS gibt!
Viel Erfolg in der NMS oder Gymnasium!

Wir finden es toll, dass es jeden Monat eine Gesunde Jause gibt. Es ist immer für jeden etwas dabei. Im Mai fanden wir es besonders lecker, weil es Kostproben von einer Topfencreme und Müsliriegel gab. Die Kostproben schmeckten sehr gut, besonders der Müsliriegel. Dass es nicht viel kostet, finden wir auch sehr cool.
Olsa, Djellza (4A)

Die Gesunde Jause schmeckt uns immer besser. Jeden Monat bestellen wir uns was Gutes. Egal ob Pizzaweckerl oder Karottensticks, es ist für jeden etwas dabei. Wir bedanken uns beim „Gesunde Jause Team" die uns das leckere Essen zubereiten. Leider konnten wir diese Leckerbissen im Juni das letzte Mal genießen. Wir hoffen, den anderen Kindern schmeckt es auch so wie uns.
Christina und Elvana (4A)

Wir sind sehr erfreut, dass es die Gesunde Jause in unserer Schule gibt. Jeden Monat freuen wir uns schon wieder auf das nächste Mal. Es gibt sehr viele verschiedene Leckerbissen. Wir hoffen, dass es die Gesunde Jause auch für die nächsten Generationen geben wird. Ich bin sehr erfreut, dass es auch Dinkelsachen gibt, weil ich keinen Weizen essen soll. Danke für die leckeren Kostproben die es hoffentlich bald zu kaufen gibt.
Viktor, Felix, Nikolaus (4A)

Ich mag die Gesunde Jause sehr gerne und freue mich jedes Mal sehr. Ich weiß auch, dass die Sachen ganz frisch sind.
Caroline (4B)

Ich freue mich immer, wenn die Gesunde Jause kommt, weil ich so gerne die Paprikasticks esse.
Kirara (4B)

8. Platz für das Laufteam Frankenmarkt
beim Frauenlauf in Wien

Am 26. Mai 2019 fand zum 32. Mal der Frauenlauf in Wien statt. Und wieder waren über 30.000 Läuferinnen am Start! Am Vortag reisten wir mit der Westbahn an und machten uns dann auf den Weg zur Startnummernausgabe. Dazu bekamen wir noch ein Goodie-Bag mit zahlreichen Produkten von dm und das Frauenlauf T-Shirt in einer knalligen Farbe. Gut gelaunt ließen wir den Tag mit einem Abendessen ausklingen.

Am Renntag läutete schon früh der Wecker. Wir nahmen ein kleines Frühstück zu uns und wärmten uns gemeinsam auf. Um 09.00 Uhr erfolgte der Startschuss, und wir schafften die 5 km mit Top-Zeiten! Unter 313 Teams belegten wir den 8. Platz! Stolz und zufrieden traten wir nach einem 2. Frühstück die Heimreise an. Wie die Organisatorin Ilse Dippmann schon sagt - "Laufen gibt mir mehr zurück als ich an Energie investiere!" - das trifft auch auf uns zu!

Mitgelaufen sind: Monika Haselbruner, Viktoria Karrer, Irene Seidl, Silvia Gasselsberger, Silke Stöllner, Christiane Angleitner, Cornelia Padinger, Sabine Hofinger und Martina Bruneder-Winter.

Wer Lust hat, beim Lauftreff mitzumachen (der Einstieg ist jederzeit möglich): immer montags, 18.30 bis 19.30 Uhr beim Hawle Parkplatz. Info: 0680/5558809

Bericht & Foto: Bruneder-Winter

Stammtisch für pflegende Angehörige

Nach 9 erfolgreichen Jahren wird der Stammtisch für Pflegende Angehörige, ab Herbst 2019, nicht mehr weitergeführt.

Wir bedanken uns bei Frau Renate Spalt und Frau Alexandra Schacherleitner für die umsichtige Führung in den vergangenen Jahren, sowie bei allen Stammtisch-Besuchern.

Der Bürgermeister
Peter Zieher

Volksschule Frankenmarkt

Voller Tatendrang pflanzten die Kinder im Schulpark Gemüse und Kräuter, die sie selbst in der Gärtnerei einkauften. Nun hoffen sie auf eine ergiebige Ernte!

Zum Tag des Kinderliedes besuchten die 2b Klasse und die 4b Klasse der VS die Bewohner des Seniorenheimes und trugen mit ihren Liedern zur Gestaltung der Muttertagsfeier bei.

Die Bewohner zeigten sich sehr erfreut über den musikalischen Beitrag unserer Schüler.

Schon seit einigen Jahren unterstützen Herr und Frau Märzendorfer unsere Schüler als Lesepaten. Mit großem Engagement und Einsatz gestalten sie wöchentliche Lesestunden, die von den Kindern begeistert angenommen werden.

Frau Christa Hausjell ist ausgebildete Lesepatin und engagiert sich mit Begeisterung und viel Elan bei den Lesestunden mit unseren Schülern, die mit großer Freude dabei sind.

Alle unsere Lesepaten stellen sich unentgeltlich für die Arbeit mit den Kindern zur Verfügung, dafür bedanken wir uns sehr herzlich und freuen uns auf weitere wertvolle Unterstützung für unsere Schüler.

Bericht & Fotos: Volksschule

Neue Mittelschule Frankenmarkt

Interkulturelle Peers-Projekte der Schuljahre 2017 bis 2019

In der 3. Klasse wollten wir ursprünglich mit unserer Klasse Eislaufen fahren, da dies aber nicht geklappt hat, sind wir in ein Cafe gegangen und haben alle gemeinsam Tee oder Kakao getrunken und besprochen, was wir konkret planen können.

Für die Abschlussfeier des Schuljahres sind wir durch die Klassen unserer Schule gegangen und haben die Schüler gefragt, wer von ihnen bei unserem Projekt, ein „interkulturelles Buffet" beim Schulschlussfest vorzubereiten, mitmachen will. Die Planung war uns überlassen und wenn wir Hilfe gebraucht haben, durften wir unsere Lehrer/innen und unsere Direktorin fragen. Die Zusammenarbeit im Team funktionierte reibungslos und den Besuchern haben die Produkte gut geschmeckt, die Besucher/innen haben sich gut unterhalten und wir waren mit dem Verkauf sehr zufrieden.

In der 4. Klasse gab es in unserer Schule die Veranstaltung „Schule oder Lehre". Auch diese Veranstaltung durften wir mit einem „Internationalen Buffet" bereichern. Dieses Buffet wurde von Schüler/innen der siebten und achten Schulstufe organisiert und durchgeführt. Auch dieses Buffet war ein großer Erfolg und hat uns die verschiedenen Kulturen näher gebracht.

Das Peer-Team Anastasia Fath, Stefanie Fath,
Verena Baumgartinger, Anna Rebhan

Bericht & Fotos: Neue Mittelschule

Schulveranstaltungshilfe des Landes OÖ

Die Finanzierung mehrtägiger Schulveranstaltungen ist für Eltern oftmals mit großen finanziellen Belastungen verbunden. Um diese Familien finanziell zu unterstützen und den Kindern die Teilnahme an Schulveranstaltungen zu ermöglichen, unterstützt das Land Oberösterreich mit der „OÖ Schulveranstaltungshilfe".

Gefördert werden Eltern, wenn mindestens ein Kind im Laufe des Schuljahres an einer 4tägigen Schulveranstaltung teilgenommen hat oder mehrere Kinder an mehrtägigen Schulveranstaltungen mit mindestens einer Nächtigung außerhalb des Schulstandortes teilgenommen haben.

Die Höhe des Zuschusses für 2tägige Schulveranstaltungen beträgt € 50,—, für 3tägige Schulveranstaltungen € 75,—, für 4tägige Schulveranstaltungen € 100,— und für 5tägige und längere Schulveranstaltungen € 125,—.

1.000 Farben hat die Welt

Am Freitag, 24. Mai 2019 fand auch heuer wieder unser alljährliches Hortfest, im Turnsaal der NMS Frankenmarkt, statt.

Die Hortkinder studierten hierfür die Geschichte von „1.000 Farben hat die Welt" als Musical ein, wo viele Texte, aber vor allem auch viele Lieder sehr fleißig einstudiert wurden. Gemeinsam machten wir uns im Musical auf eine spannende Weltreise, um die Farben der Welt wieder einzusammeln, welche die grauen Egalos gestohlen hatten.

Zu Besuch auf den verschiedensten Kontinenten der Erde wurden traditionelle Lieder gesungen und diese wurden wiederum mit verschiedenen Instrumenten begleitet.

Auf der Reise konnten wir vor allem lernen wie wichtig es ist, dass es unterschiedliche Menschen verschiedenster Herkunft, unterschiedliche Kulturen und Farben auf der Welt gibt. Denn grau und eintönig ist langweilig.

Wir möchten uns bedanken …

DANKE, an alle Mamas, die unser Buffet mit Kuchen und Brötchen unterstützt haben.

DANKE, an alle Kinder, dass ihr wochenlang so fleißig geprobt habt.

DANKE, an die Gemeinde, dass sie uns den Turnsaal und eine Bühne zur Verfügung gestellt haben.

DANKE, an die Firma Starzinger für die Getränkespenden.

DANKE, an die Firma Gasselsberger für die Blumenspenden.

Liebe Grüße, die Kinder und Erzieherinnen aus dem Hort!

Bericht & Fotos: Hort

FLiP2Go
Finanzbildung auf Rädern vor der Sparkasse

Die Schülerinnen und Schüler der Neuen Mittelschule konnten am 10. Mai im „Flip2Go"-Bildungsbus ihr Finanzwissen auf innovative und spielerische Art und Weise aufbessern.

Ziel der insgesamt sieben multimedialen Spielstationen ist es, ein gesundes Geldleben zu vermitteln und präventiv gegen Überschuldung zu wirken.

Die Schülerinnen und Schüler hatten viel Spaß!

Bericht & Fotos: Sparkasse Frankenmarkt

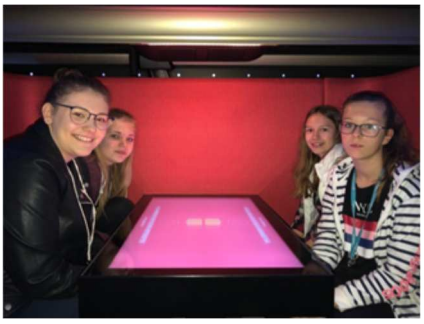

Wir fördern Dich!
Förderungen für Lehrlinge

Weil ein guter Coach nicht nur im Sport wichtig ist!
Lehrlingscoaching — kostenfrei!
Du hast das Gefühl, dass manche Dinge bei deiner Arbeit besser laufen könnten? Viel besser sogar. Da kann geholfen werden! Professionelle Coaches helfen vertraulich bei der Lösung von Problemen. Anmeldung und weitere Informationen findest du unter: www.lehre-statt-leere.at — Der Coach meldet sich innerhalb von 2 Tagen bei dir.

Du trittst zur Lehrabschlussprüfung noch einmal an? - kostenfrei!
Es kann schon einmal vorkommen — man schafft beim ersten Antritt die Lehrabschlussprüfung leider nicht. Beim zweit– oder drittmaligen Antritt muss keine Prüfungsgebühr mehr bezahlt werden.

Detaillierte Informationen und Fördervoraussetzungen findest du unter www.lehre-foerdern.at.

Besuch der Marktmusik in Kindergarten

Am Mittwoch, dem 22. Mai 2019, waren 7 Musikantinnen und Musikanten der Marktmusik Frankenmarkt im Kindergarten zu Gast. Natürlich haben wir auch unsere Instrumente mitgebracht.

Nach einer kurzen Runde der Instrumentenvorstellung, hatten die Kinder die Möglichkeit verschiedene Instrumente selbst zu probieren. Mit großem Staunen stellten wir fest, dass fast jedes Kind einen Ton spielen konnte. Die Kinder, aber auch die Pädagoginnen, hatten sichtlich großen Spaß daran und haben sich über unseren Besuch sehr gefreut.

Gemeinsames Musizieren fördert die Sprach– und Konzentrationsfähigkeit, die Kreativität, die motorischen Fähigkeiten und nicht zuletzt die Teamfähigkeit.

Junge Musikantinnen und Musikanten werden von uns sehr gefördert. Vom Musikverein wird ein Instrument zur Verfügung gestellt, und schon nach wenigen Lernjahren kann im Gemeinschaftsjugendorchester der Trachtenmusikkapelle Weißenkirchen im Attergau und der Marktmusik Frankenmarkt, den „Vöckla Youngstars", musiziert werden.

Wir freuen uns schon auf den nächsten Besuch im Kindergarten, aber auch darauf, dass wir Sie und/oder Ihre Kinder in unseren Reihen begrüßen dürfen.

Bei Fragen können Sie sich gerne bei uns melden!

Manuel Kofler (Kapellmeister) 0650/668 07 11
Daniela Neudorfer (Jugendreferentin) 0660/576 18 00

Das Jugendteam der Marktmusik Frankenmarkt

Bericht & Fotos: Marktmusik Frankenmarkt

Chorgemeinschaft Frankenmarkt

Am Pfingstsonntag, 9. Juli 2019 um 19:00 fand in der Pfarrkirche Frankenmarkt die Wiederaufführung der **„Frankenmarkter Messe"** von Michael Haydn statt.

Mitwirkende waren die **Chorgemeinschaft Frankenmarkt, Sängerinnen der Rhythmusgruppe Frankenmarkt** und der **Kammerchor Gmunden** mit **Solisten** und einem **Orchester** aus sechzehn Instrumenten (5 Violinen, 2 Oboen, 2 Trompeten, 3 Posaunen, Pauke, Cello, Kontrapass und Orgel). Die gesamte musikalische Leitung hatte **Michael Kainberger**.

Wie schon berichtet wurde die wiederentdeckte und bisher verschollene „Messe in C" von Michael Haydn im Rahmen des Pfingstgottesdienstes zur Aufführung gebracht. Die erste Uraufführung war wahrscheinlich um 1770 und seit dieser Zeit galt sie als verschollen.

Dieses einmalige Ereignis der außerordentlichen Aufführung konnte mit der finanziellen Unterstützung der Marktgemeinde, der Sparkasse Frankenmarkt und der Raiffeisenbank Pöndorf/ Frankenmarkt durchgeführt werden. Herzlichen Dank dafür!

Unser Dank gilt auch Pfarrer Simon Mödlhammer und Pfarrer Anthony Ejeziem für das Feiern der Festmesse und allen Besuchern für ihr Interesse und Aufmerksamkeit.

Bericht & Fotos: Chorgemeinschaft

Ein besonderes Dankeschön an Jakob Eitzinger!

Bürgermeister Peter Zieher, TSV-Obmann Manfred Hadinger und Tourismusobmann ÖR Dietmar Bergmoser waren am 20. Mai zur Jahreshauptversammlung der Sektion Schi des TSV Sparkasse Frankenmarkt gekommen.

Natürlich war die Neuwahl des Vorstandes das offizielle Thema der ca. 140 Mitglieder starken Sektion. Univ.Prof. Paul Heiselmayer übergab nach seinem Tätigkeitsbericht, seiner Entlastung und der Neuwahl die Sektionsleitung an Mag. Dietmar Gfreiner. Paul Heiselmayer hat sein Team die letzten 6 Jahre sehr umsichtig geführt und wird auch weiterhin als Sektionsleiter-Stellvertreter nach Kräften mithelfen. Dafür wurde ihm von den Anwesenden gedankt.

Arch.DI. Rudolf Rahofer bleibt wie bisher als Sektionsleiter-Stellvertreter im Team, ebenso wie der Verbindungsmann zum TSV Johann Leitner. Silvia Plomberger wird sich um die Finanzen der Sektion kümmern.

MMag. Martina Bruneder-Winter bemüht sich weiterhin um die Fitness der Frankenmarkter Schifahrer und wird den neuen sportlichen Leiter Christian Plomberger in Sachen Kinderschikurs unterstützen.

Ein harmonischer Übergang bei dem bewährte Angebote an die Frankenmarkter Bevölkerung im Wesentlichen unverändert erhalten bleiben sollen.

Der wirkliche Star des Abends war aber völlig zu Recht Jakob Eitzinger. Mehr als 30 Winter spurte er unentgeltlich Frankenmarkts Langlaufloipe – und das natürlich auch bei Schneefall, Wind und Kälte. Dieses Angebot für die Frankenmarkter Bevölkerung und Besucher war freilich nur Dank der Erlaubnis der Grundbesitzer umsetzbar; ist aber mittlerweile eigentlich nicht mehr wegzudenken. Die Bedeutung für den Ort erkennt man auch daran, dass der Tourismusverband vor 2 Jahren für einen Ersatz des alten Schidoos Gelder der Frankenmarkter Wirtschaft locker machte. Tourismusobmann Bergmoser bedankte sich bei Jakob Eitzinger für seinen Einsatz, sah er ihn doch sehr oft und auch bei sehr unwirtlichem Wetter an seinem Betrieb vorbeifahren. Bgm. Peter Zieher und TSV-Obmann Manfred Hadinger schlossen sich den Dankesworten an.

Alle Festredner baten Jakob's Nachfolger als Langlaufwart – Dietmar Leitner - weiterhin nach Kräften zu unterstützen. Ihm gebührt unser Dank für die Übernahme dieser Aufgabe, die schon im letzten Winter begonnen hat.

Der Schidoo steht jetzt im Bauhof Auleiten und wird von dort aus seine Runden ziehen; um die Unterstützung der Grundbesitzer bitten wir weiterhin.

Unser Bild zeigt Bürgermeister Zieher und TSV-Obmann Hadinger mit Jakob Eitzinger bei der Übergabe eines nahrhaften und regionalen Geschenkes.

Bericht & Fotos: TSV Sektion Schiclub

KAMERADSCHAFTSBUND FRANKENMARKT

FLOHMARKT

am Freitag, dem 05. Juli 2019 von 13.00 bis 19.00 Uhr und
am Samstag, dem 06. Juli 2019 von 09.00 bis 16.00 Uhr

im alten Feuerwehrdepot beim Marktgemeindeamt

Der Reinerlös wird nur für den Kameradschaftsbund verwendet!

Sammelstellen und Kontaktadressen:
Josef Hauser, Mühlberg 12, Tel. 07684/8607
Franz Kittenbaumer, Auleiten 15, Tel. 076844/8630
Franz Scheinast, Kritzing 7, Tel. 0699/81188681

Annahmezeiten:
Donnerstag, 04. Juli 2019 ab 13.00 Uhr direkt hinter der Gemeinde

Annahmeartikel:
Gereinigte Kleidung und Schuhe, Geschirr, Bücher, Elektrogeräte (Küchenmaschinen, Elektroherde, Radios, Plattenspieler usw.), Sportartikel, Fahrräder, Möbel, Büroartikel, Spielwaren, Bilder usw.

Die Waren können bei den angeführten Sammelstellen oder am **Donnerstag, 04. Juli ab 13.00 Uhr** direkt im alten Feuerehrdepot abgegeben werden. Bei größeren Mengen kann auch eine Abholung erfolgen.

Für das leibliche Wohl ist bestens gesorgt!
Der Vorstand

TSV LACHER SPARKASSE FRANKENMARKT

SEKTION TENNIS

Tennisverein Frankenmarkt

TENNIS-FRÜHSCHOPPEN

WANN: So, 21. Juli 2019 ab 10:30

WO: Tennisanlage Frankenmarkt

Für Livemusik und Stimmung sorgen:
Die Gichtis

TOMBOLA mit tollen Preisen & Tennis-Dart Anlage

Fürs leibliche Wohl gibt's Grillspezialitäten, Weißbierbar, Kuchenbuffet, u.v.m.

50 Jahre Stammtisch Fimberger

Am 01. Mai feierte der Stammtisch Fimberger sein 50jähriges Bestehen.

Präsident Josef Haushofer gab nach dem Gedenken an die verstorbenen Mitglieder, einen Rückblick über die vergangenen 50 Jahre.

Zum gemeinsamen Mahl wurden auch die Frauen der Mitglieder und Bürgermeister Peter Zieher mit Gattin eingeladen. Danach wurde noch ausführlich über die diversen Veranstaltungen und Aktionen erzählt und diskutiert.

Bericht & Foto: Kons. Hofmann

Der Stammtisch mit Wirtin Elisabeth Fimberger vor dem Gasthaus

Einladung zur Landesgartenausstellung
„Bio-Garten-Eden"

Seit Freitag, 17. Mai ist die Landesgartenausstellung „Bio-Garten-Eden" in Aigen-Schlägl eröffnet. Für diese Ausstellung hat die Firma Gasselsberger 2 Themengärten geschaffen.

Nach einer Planungsphase im Winter 2017, erhielten sie den Zuschlag für 2 Gärten zum Thema: „Best-Ager-Garten" und „Rebellengarten". Diese 2 Gärten stehen im Gegensatz zu einander. So ist der Rebellengarten durchaus etwas wilder und chaotischer in der persönlichen Entfaltung, mit sportlicher Betätigung und Entspannung, während man im „Best-Ager-Garten" das Leben genießen will, die Kinder sind aus dem Haus, man gönnt sich Möbeln aus schönen Materialien und Gartenkunst.

Nachdem die Firma Gasselsberger 2017 den Zuschlag von der Landesgartenausstellung für 2 Themengärten (von insgesamt 25) erhalten hat, begannen bereits im Sommer 2018 die baulichen Maßnahmen. Dabei wurden Wege verlegt, Stauden gepflanzt und auch ein Teich angelegt. Zu guter Letzt konnte mit dem Errichten eines Biogemüsegartens begonnen werden. Um dem Gesamtkonzept der Landausstellung gerecht zu werden, wurden Pflanzen und Substrate in Bioqualität verwendet.

Die Ausstellung findet noch bis zum 13. Oktober statt und man findet zu jeder Jahreszeit tolle blühende Entspannungsmomente beim Betrachten der verschiedenen Gärten. Nutzen Sie einen Tagesausflug zum Bio-Garten-Eden, zum Entschleunigen und Entspannen bzw. genießen Sie auch die Gärten von Gartengestaltung Gasselsberger, Kraftquelle Garten.

Bericht & Fotos: Firma Gasselsberger

AUSBILDUNG mit Zukunft

Mach die **LEHRE** bei uns und starte deine Karriere. Wir sind ein international tätiges, rasch expandierendes Unternehmen mit Sitz in **Frankenmarkt.**

ELektrotechniker/In

MechatronikEr/In

MascHinenbautechniker/In (=vormals Schlosser/in)

BürokauffRau/Mann

Konstrukteur/In MaschinEnbau (=ähnlich techn. Zeichner/in)

Gleich **Bewerbungsunterlagen** anfordern, nütze die Chance.
Bezahlung laut KV: LE Arbeiter € 593,95 br/mo LE Angestellte € 540,91 br/mo

GASSNER VERPACKUNGSMASCHINEN
07684 / 8501 0
karriere@gassner.co.at
www.gassner.co.at

Dihag DÄMMSTOFFE

„Ihr verlässlicher Partner in Sachen Dämmstoffe"

LKW - Fahrer (m/w)

Bewerben Sie sich jetzt!

Werden Sie Teil unseres Teams am Standort Neumarkt am Wallersee.

Die tägliche Arbeit von unseren Mitarbeitern macht unser Unternehmen an 3 Standorten zu einem der führenden Dämmstoffhändler in Österreich. Mit einem engen Kundenkontakt bieten wir den bestmöglichen Service für Zimmereien, Bauunternehmen, Trockenbauer, Estrichleger, Dachdecker sowie den gesamten Baustoffhandel.

Ihre Aufgaben

- Transport unserer Lagerware zu Kunden und Baustellen mit dem LKW im Werksverkehr
- Be- und Entladung des LKW im Zuge der Liefervorbereitung, bzw. Warenzustellung
- Mitarbeit bei der Einlagerung von Handelsware in unserem Warenlager

Ihr Profil

- Führerschein Klasse C + C95 mit Ladekran
- Führerschein Klasse E + Stapler von Vorteil
- Vorkenntnisse hinsichtlich Geographie und Logistik
- Zuverlässige Aufgabenerledigung
- Freude am Umgang mit Menschen

Wir bieten Ihnen

- Vollzeitbeschäftigung - 38,5 Wochenstunden mit moderater Tagesarbeitszeit
- Geführte Einarbeitung (Learning by doing)
- Mobiltelefon
- Mindestentgelt gem. Kollektivvertrag für Handelsarbeiter mit Bereitschaft zur Überzahlung abhängig von Qualifikation und Erfahrung, sowie Diäten

Bitte bewerben Sie sich per E-Mail oder per Post unter
Dihag BauhandelsgmbH
zH Herrn Stefan Kittl
Pfongauer Straße 77
5202 Neumarkt a.W.
E-Mail: kittl@dihag.at

KONMET Produktion | Montage Vertrieb

Wir sind ein erfolgreiches Metallbau-Unternehmen für den Fenster-, Türen- und Glasfassadenbau
Zur Verstärkung unseres Teams suchen wir eine/n:

Projektleiter/in

Mit guten EDV- und CAD-Kenntnissen zur Betreuung unserer Projekte. Ihre Aufgaben sind die selbständige Koordination, Planung und technische sowie kaufmännische Abwicklung unserer Bauprojekte. Dazu gehören die interne und externe Abstimmung der Detailplanung, Termin- und Kostenüberwachung, Korrespondenz mit Kunden und Lieferanten.

Metallbau Monteur/in

für die Montage von Fenstern, Portalen, Glasfassaden und Sonderkonstruktionen aus Aluminium und Stahl auf Baustellen bei unseren österreichweiten Bauprojekten.

Konstrukteur/in

Ihre Aufgaben
- Assistenz der Projektleitung.
  Erstellen von Konstruktionsplänen und Prüfung der technischen Machbarkeit mit den involvierten Fachabteilungen und externen Projektbeteiligten.
- Kontrolle und Koordinierung der Leistungen von externen technischen Projektpartnern (Technikbüros, Statiker, etc.)
- Ansprechpartner/in für Montage und Produktion Naturmaßnahme

Ihr Profil
- Abgeschlossene technische Ausbildung (HTL,LAP
- Metallbautechniker/Bauschlosser etc.)
- Mehrjährige einschlägige Berufserfahrung (idealerweise im Fassadenbau)
- Kenntnisse im Umgang mit AutoCAD Athena und
- MS Office werden erwartet
- HiCAD-Erfahrung von Vorteil

Wir bieten ein verantwortungsvolles, interessantes Aufgabengebiet in einem zukunftsorientierten Unternehmen mit ausgezeichnetem Betriebsklima. Entlohnung lt. KV, mit Bereitschaft zur Überbezahlung abhängig von Qualifikation und Berufserfahrung.
Sollten wir Ihr Interesse geweckt haben, dann senden Sie Ihre schriftliche Bewerbung bitte an:

konmet
Alu Produktions-, Montage-, Vertriebsgmbh
Heroalstraße 3, 4870 Vöcklamarkt
Tel.: 07682 / 20 820 | office@konmet.at

ÖSTERREICHISCHES ROTES KREUZ

Rotkreuz-Markt Vöcklamarkt

Wer darf einkaufen?

Ab 01.07.2019 gibt es in allen RK-Märkten einheitliche Richtlinien für Einkaufsberechtigungen.
Einkaufsberechtigt sind alle Personen, die unter folgenden Einkommensgrenzen (Netto) liegen:
1-Personen Haushalt: max. € 1.000,—
2-Personen Haushalt (Ehepartner, Lebensgemeinschaft): max. € 1.500,—
Für jedes im Haushalt lebende unterhaltspflichtige Kind: € 250,— (Lehrlinge, Zivildiener, Präsenzdiener scheinen nicht auf)

Wo bekommt man eine Einkaufsberechtigung (Ausweis)?

Beantragen kann man einen Ausweis bei Frau Monika Frank, Leiterin der Sozialberatungsstelle:
4870 Vöcklamarkt, Rainerstraße 1/5
Tel.: 07682/395 27 E-Mail: sbs.voecklamarkt@sozialberatung-vb.at

Man benötigt dazu: **Einkommensnachweis, Foto, Meldezettel, Lichtbildausweis.**
Dieser Ausweis berechtigt den Besitzer ausschließlich zum Einkauf beim RK-Markt Vöcklamarkt und dem dazu gehörigen Mobilen RK-Markt.

Was wird im Rotkreuz-Markt angeboten?

Die Produktpalette richtet sich nach den Spenden der Großmärkte und Einzelhändler und umfasst vorrangig Grundnahrungsmittel wie z.B.: Brot, Milchprodukte, Getränke sowie Obst und Gemüse.
Dies sind Waren, die kurz vorm Ablauf der Mindesthaltbarkeit stehen, falsch etikettiert sind, deren Verpackung beschädigt ist, über- oder unterfüllt ist.
Fallweise (einmal monatlich) können wir auch Waren wie Mehl, Zucker, Salz, Öl, Reis, Gries, Kaffee so wie Hygieneartikel, Wasch- und Reinigungsmittel anbieten.
Es besteht kein Anspruch auf eine vollständige Produktpalette wie sie in den Supermärkten angeboten wird. Alle Waren werden zu 1/3 der handelsüblichen Preise angeboten.

Wie oft und um wie viel darf eingekauft werden?

Es können in der Woche maximal pro Ausweis 2 Einkäufe getätigt werden. (Wahlweise im Geschäft oder beim mobilen Markt). Der Tageseinkauf darf etwa € 15,- betragen.
Der Gesamtbetrag pro Woche darf € 33,— nicht überschreiten.

Wo ist der Rotkreuz-Markt?

Rotkreuzmarkt Vöcklamarkt Marktstrasse 9
Öffnungszeiten Dienstag: **14:00 – 16:30** Uhr
Freitag: **14:00 – 16:30** Uhr

Standorte Mobiler Sozialmarkt
Frankenburg: Samstag: **08:45 - 09:15** Uhr
(bei betreubaren Wohnen)
Frankenmarkt: Samstag: **09:30 - 10:00** Uhr
(hinter der Gemeinde)
St. Georgen: Samstag: **10:30 - 11:00** Uhr
(hinter dem "Haus der Kultur" Attergauerstr. 31)

Kontakt: Di und Fr 9:00 bis 12:00
Tel Nr.: 0664 823 44 06
E-Mail: sozialmarkt.voecklamarkt@o.roteskreuz.at

fairKauf
Rotkreuz - Sozialmarkt Vöcklamarkt
Mobiler Sozialmarkt

ÖSTERREICHISCHES ROTES KREUZ
OBERÖSTERREICH

Aus Liebe zum Menschen.

Der Blutspendedienst vom **Roten Kreuz** für OÖ lädt Sie herzlich ein zur

BLUTSPENDEAKTION

der Marktgemeinde FRANKENMARKT

Montag, 22. Juli 2019	**von 15.30 bis 20.30 Uhr**	**Alten– und Pflegeheim**
Dienstag, 23. Juli 2019	**von 15.30 bis 20.30 Uhr**	**Alten– und Pflegeheim**

Informationen zur Blutspende:
Blut spenden können alle gesunden Personen ab dem **Alter von 18 Jahren** im **Abstand von 8 Wochen**. Der vor der Blutspende auszufüllende Gesundheitsfragebogen und das anschließende vertrauliche Gespräch mit unserem Arzt dienen sowohl der **Sicherheit unserer Blutprodukte,** als auch der **Sicherheit der Blutspender**. Bitte bringen Sie einen **amtlichen Lichtbildausweis** und Ihren **Blutspendeausweis** zur Blutspende mit. Den Laborbefund erhalten Sie ca. nach 5 Wochen per Post, somit wird die Blutspende für Sie auch zu einer kleinen Gesundheitskontrolle.

Sie sollten in den letzten 3-4 Stunden vor der Blutspende zumindest eine kleine Mahlzeit und ausreichend Flüssigkeit zu sich nehmen und nach der Blutspende körperliche Anstrengungen vermeiden.

Sie dürfen NICHT Blutspenden, wenn Folgendes zutrifft:

- „Fieberblase"
- offene Wunde, frische Verletzung
- akute Allergie
- Krankenstand und Kur

In den letzten 48 Stunden:
- eine Impfung mit Totimpfstoff (z.B. FSME)
- unblutige zahnärztliche Eingriffe

In den letzten 3 Tagen:
- Desensibilisierungsbehandlung

In den letzten 7 Tagen:
- Zahnsteinentfernung
- Zahnextraktion
- Wurzelbehandlung

In den letzten 4 Wochen:
- Infektionskrankheiten
- Impfung mit Lebendimpfstoff
- Einnahme von Antibiotika

In den letzten 2 Monaten:
- Zeckenbiss

In den letzten 4 Monaten:
- Piercen, Tätowieren
- Magenspiegelung, Darmspiegelung
- Kontakt mit HIV, Hepatitis-B, -C

In den letzten 6 Monaten:
- Aufenthalt in Malariagebieten

Für Fragen steht Ihnen die Blutzentrale Linz unter der kostenlosen Blutspende-Hotline: 0800/190190 bzw. per Email spm@o.roteskreuz.at zur Verfügung. Weitere Blutspendetermine können Sie in Tageszeitungen sowie im Internet unter www.roteskreuz.at/ooe erfahren.

Bitte kommen Sie Blut spenden, denn nur mit Ihrer Blutspende können wir alle OÖ Krankenhäuser mit genügend lebensrettenden Blutkonserven versorgen.

Spende Blut—Rette Leben!

Caritas-Schule für Sozialbetreuungsberufe in Ebensee

Caritas in Oberösterreich

Sozialberufe machen Sinn und Freude – für andere und für sich selbst. In der Caritas-Schule in Ebensee gibt es verschiedene Ausbildungen für einen Arbeitsplatz im Alten-, Familien- und Behindertenbereich. Achtung neu: Der Einstieg in die Ausbildung geht ab sofort schon ab 16 Jahren! Anmeldungen für den Schulstart im September sind jederzeit möglich.

Familienarbeit, Altenarbeit oder eine Arbeit mit Menschen mit Beeinträchtigungen: Wer die Ausbildung an der Caritas-Schule zu Fach- bzw. Diplom-SozialbetreuerInnen absolviert, dem eröffnet sich eine Vielzahl an unterschiedlichen Arbeitsmöglichkeiten: In Einrichtungen für Senioren, Kinder oder Menschen mit Beeinträchtigungen. Ebenso sind die AbsolventInnen als Unterstützung direkt bei den Menschen zu Hause im Einsatz.
Der Start in die Ausbildung ist seit heuer ab 16 Jahren möglich. Voraussetzung ist ein Pflichtschulabschluss.
Um- und QuereinsteigerInnen können bei den zwei- und dreijährigen Ausbildungen ab sofort auch von der finanziellen Unterstützung durch das Fachkräftestipendium profitieren.

Bericht & Foto: Caritas

Nähere Informationen:
Caritas-Schulzentrum Josee (Alten-, Familien-, Behindertenarbeit, Behindertenbegleitung)
Langbathstraße 44, 4802 Ebensee am Traunsee
Tel.: 06133/5204-10
www.josee.at

Reinhaltung des Spielplatzes

Kinder brauchen für ihre gesunde Entwicklung Spiel und Bewegung!

Leider wird der neue Spielplatz beim Feuerwehrhaus von manchen Besuchern zweckentfremdet benützt: Abfälle werden achtlos weggeworfen; obwohl Behälter zur Entsorgung bereit stehen, Geräte werden mutwillig beschädigt u.v.m.

Wir möchten den Kindern von Frankenmarkt auch für die Zukunft diesen Spielplatz erhalten und appellieren deshalb an die Kinder, Jugendlichen und Eltern, alles sauber zu halten.

Wir bitten um Ihre Mithilfe, um den Kindern einen unbeschwerten Besuch am Spielplatz zu ermöglichen!

Foto: Marktgemeinde

NEUMITGLIEDERFACHABEND

DER

LANDJUGEND FRANKENMARKT

23.08.2019
18:00 Uhr

Wo: bei unserem Mitglied Nicolai Asen
(Höhenwarth 10, 4890 Frankenmarkt)

Wir möchten dir die Gelegenheit geben dich besser über die Landjugend zu informieren.

Und laden dich daher ganz herzlich zu unserem

NEUMITGLIEDERFACHABEND

bei gemütlichem Kennenlernen und Grillen ein.

Gemeinschaft
Spaß
Action
Freundschaften
Erlebnisse
Sport
Tradition
Brauchtum
Bildung
Bewerbe
Kultur

Weißt du, dass du dies alles und noch viel mehr mit der **LANDJUGEND** erleben kannst?

Auf **DEIN Kommen** freut sich
der Vorstand der Landjugend Frankenmarkt!

Anmeldung bei unserer Leiterin Maria Staudinger (✆ 0680 137 18 95) oder unserem Leiter Alexander Kühleitner (✆ 0660 912 11 99) – auch gerne per WhatsApp ☺

Neumitglieder ab 15 Jahren!

IMPRESSUM

Medieninhaber, Verleger und Hersteller:
Marktgemeindeamt Frankenmarkt, Hauptstraße 85, 4890 Frankenmarkt
Tel: 07684/6255, Fax 07684/6255-21
office@frankenmarkt.at, www.frankenmarkt.at
Erscheinungsort und Verlagspostamt: 4890 Frankenmarkt
Zahlungsnummer: „1266L9ZU"